



Termo de conclusão do pregão

Órgão ou entidade:

COMPANHIA DE DESENVOLVIMENTO ECONOMICO DE MG

Unidade: CODEMIG/COMPRAS

Pregão eletrônico - 5011001 000008/2018

Às 09:57:17 horas do dia 16 de Março de 2018, após constatadas as regularidades dos atos procedimentais, a autoridade competente, Sr. (a) DIMAS JOSE ALVARES homologa e conclui o pregão para aquisição de Aquisição de lâmpadas..

Resultado do pregão

Lote: 1

Descrição:

Fornecimento e entrega de materiais de iluminação.

Situação: Homologado

Regra de participação: Exclusiva para ME/EPP

Uma vez que o lote foi Fracassado, não há vencedor.

Nº do item no lote: 1

Nº do item no processo: 1

Código do item: 001598279

Tipo: Material

Especificação do item:

RELE FOTOELETRICO - LAMPADAS TERMOPLASTICO 1200VA OU 500W COM SUPORTE DE FIXACAO DE PARAFUSO E BUCHA BIVOLT - 110-220V DE 5 A 15 LUX PARA LIGAR MAXIMO DE 25 LUX PARA DESLIGAR IP66 AUTOMATICO 001598279

Possui similar: Não

Unidade de fornecimento: 1,00 UNIDADE

Nº do item no lote: 2

Nº do item no processo: 2

Código do item: 001334794

Tipo: Material

Especificação do item:

LAMPADA LED - LED DICROICA PAR 20 6 W 127/220 V 50-60 HZ 47 LM/W 30000 H 3000 K E-27 001334794

Possui similar: Não

Unidade de fornecimento: 1,00 UNIDADE

Nº do item no lote: 3

Nº do item no processo: 3

Código do item: 001637029

Tipo: Material

Especificação do item:

LAMPADA LED - PAR 30 10W BIVOLT 60HZ 940LM 25.000 HRS 80% E27 001637029

Possui similar: Não

Unidade de fornecimento: 1,00 UNIDADE

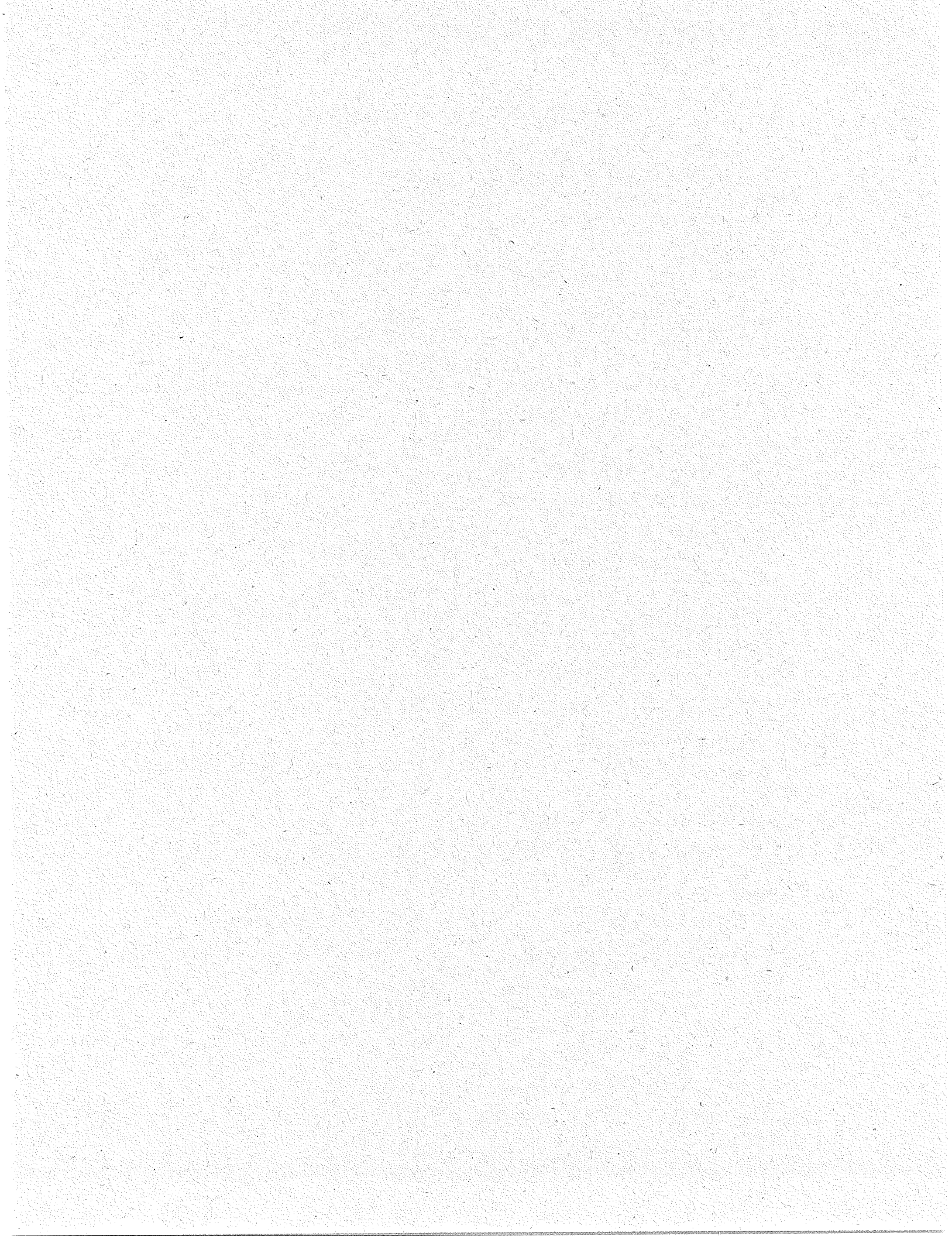

Nº do item no lote: 4

Nº do item no processo: 4

Código do item: 001431102

Tipo: Material

Especificação do item:

LAMPADA LED - TUBULAR T8 20 WATTS 100-277 VOLTS 60 HZ 2400 LM 40.000 HORAS 85%
G13 001431102

Possui similar: Não

Unidade de fornecimento: 1,00 UNIDADE

De um total de 1 lote, foi obtido:

	Quantidade	Porcentagem (%)
Lotes adjudicados	0	0,00 %
Lotes desertos	0	0,00 %
Lotes fracassados	1	100,00 %
Lotes revogados	0	0,00 %
Lotes anulados	0	0,00 %
Lotes homologados (adjudicados, desertos, fracassados)	1	100,00 %

(*) Os valores indicados com esse símbolo indicam valores que foram negociados com o fornecedor após a conclusão da sessão de lances.

(º) Os valores indicados com esse símbolo indicam valores onde ocorreu a dedução do ICMS de acordo com a Resolução Conjunta SEPLAG/SEF nº. 4264, de 21 de outubro de 2010.

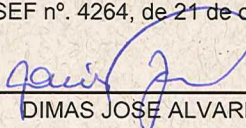
DIMAS JOSE ALVARES

DIMAS JOSE ALVARES
Gerente de Engenharia
CODEMIG

